

Wanneer kunt u een verzoek indienen voor een verlaging van de eigen bijdrage in een personen- en familierechtzaak (hardheidsclausule artikel 2a lid 5 Bebr).

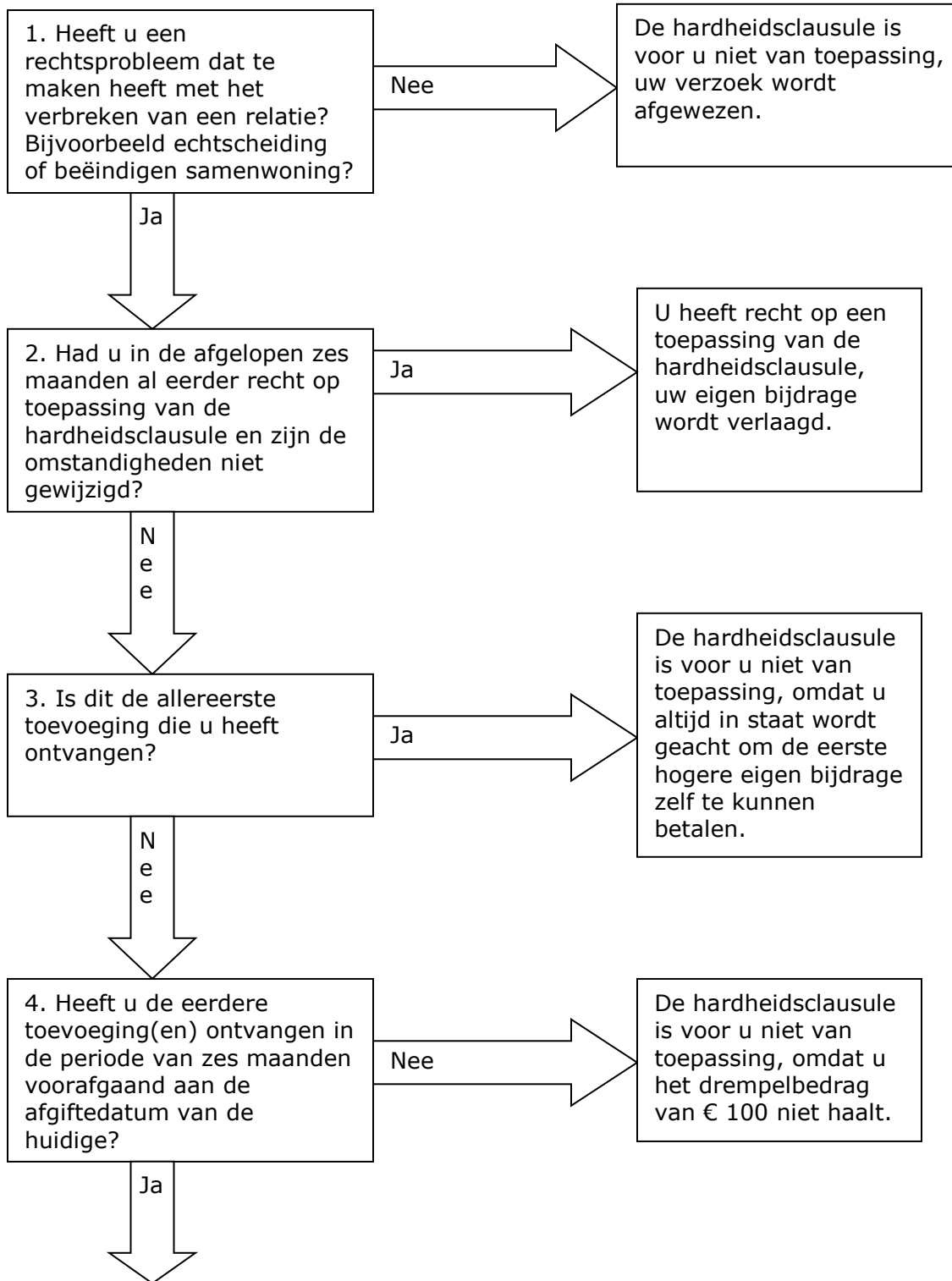

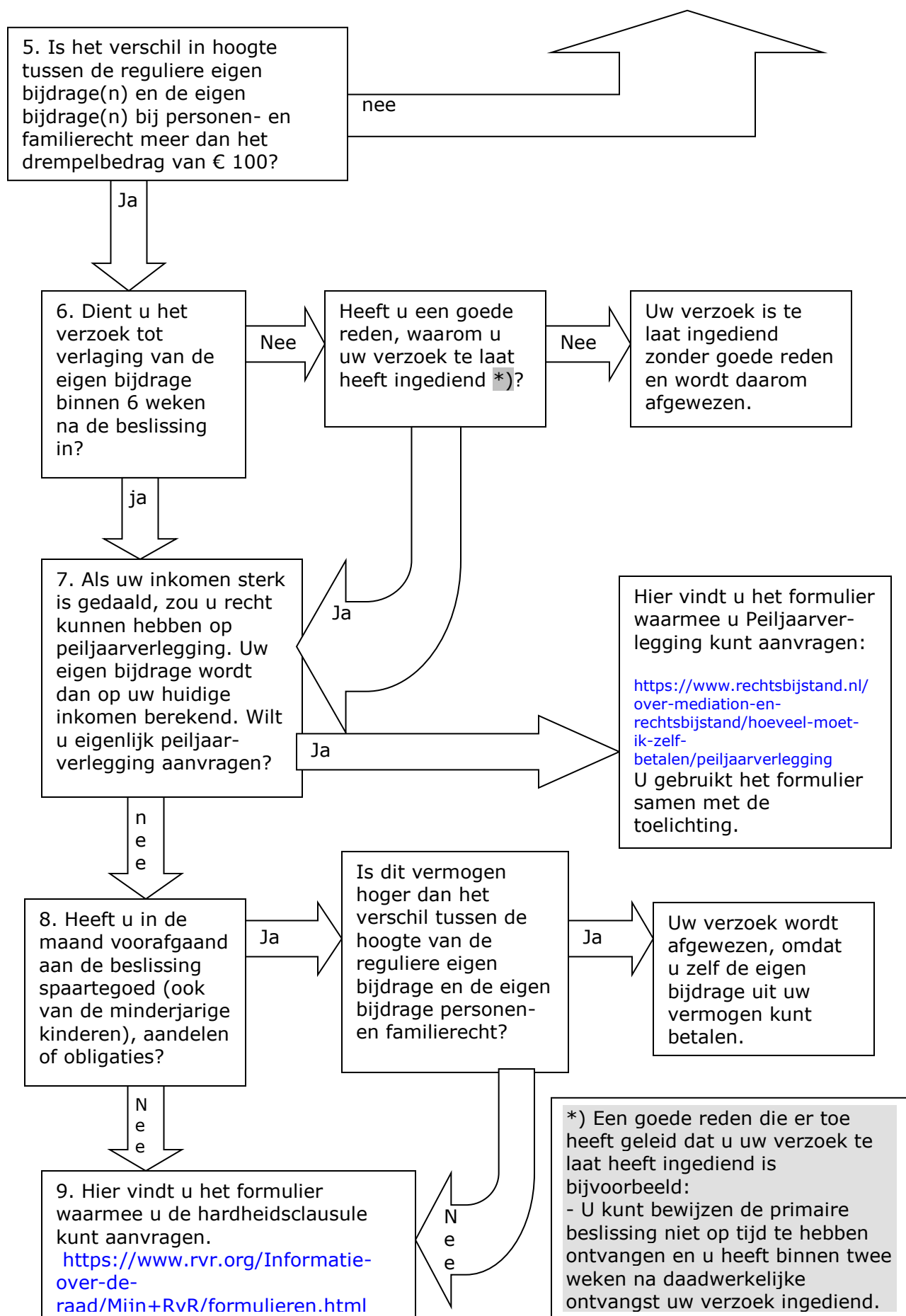

5. Is het verschil in hoogte tussen de reguliere eigen bijdrage(n) en de eigen bijdrage(n) bij personen- en familierecht meer dan het drempelbedrag van € 100?

nee

Ja

6. Dient u het verzoek tot verlaging van de eigen bijdrage binnen 6 weken na de beslissing in?

Nee

ja

Heeft u een goede reden, waarom u uw verzoek te laat heeft ingediend *)?

Nee

Uw verzoek is te laat ingediend zonder goede reden en wordt daarom afgewezen.

7. Als uw inkomen sterk is gedaald, zou u recht kunnen hebben op peiljaarverlegging. Uw eigen bijdrage wordt dan op uw huidige inkomen berekend. Wilt u eigenlijk peiljaarverlegging aanvragen?

Ja

Ja

nee

Hier vindt u het formulier waarmee u Peiljaarverlegging kunt aanvragen:

<https://www.rechtsbijstand.nl/over-mediation-en-rechtsbijstand/hoeveel-moet-ik-zelf-betalen/peiljaarverlegging>
U gebruikt het formulier samen met de toelichting.

8. Heeft u in de maand voorafgaand aan de beslissing spaartegoed (ook van de minderjarige kinderen), aandelen of obligaties?

Ja

Nee

Is dit vermogen hoger dan het verschil tussen de hoogte van de reguliere eigen bijdrage en de eigen bijdrage personen- en familierecht?

Ja

Uw verzoek wordt afgewezen, omdat u zelf de eigen bijdrage uit uw vermogen kunt betalen.

9. Hier vindt u het formulier waarmee u de hardheidsclausule kunt aanvragen.
<https://www.rvr.org/Informatie-over-de-raad/Miin+RvR/formulieren.html>

Nee

*) Een goede reden die er toe heeft geleid dat u uw verzoek te laat heeft ingediend is bijvoorbeeld:
- U kunt bewijzen de primaire beslissing niet op tijd te hebben ontvangen en u heeft binnen twee weken na daadwerkelijke ontvangst uw verzoek ingediend.